

SITUACIÓN DEFICIENCIAS DETERMINADAS

PREVIO

DURANTE

POSTERIOR

DEPARTAMENTO:	El Progreso	MUNICIPIO:	San Agustín Acasaguastlán
NOMBRE DEL ESTABLECIMIENTO:	Escuela Oficial de Párvulos anexa a EORM	DIRECCIÓN DEL ESTABLECIMIENTO:	aldea El Morro, San Agustín Acasaguastlán
CÓDIGO DEL ESTABLECIMIENTO:	02-03-0065-42	FECHA:	21/5/2024



Foto1: Sustitución de lamina de area de actividades por lamina troquelada



Foto 2: Sustitución de ventanas tipo perciana por ventanas PVC



Foto 3: Sustitucion de laminas de aula parte de atraz por laminas troqueladas



Foto 4: Mantenimiento de puertas de metal de aulas, lijado, cepillado y pintura de puerta.

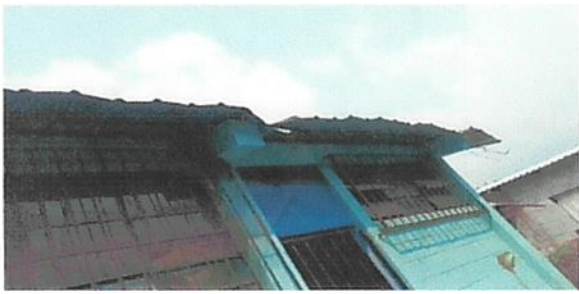

Foto 5: mantenimiento de Balcones, lijado, cepillado y pintura color azul anticorrosivo



Foto 6: mantenimiento de puerta anexa a escuela primaria mitad lamina y mitad malla.

Observación: Si es necesario se pueden agregar hojas adicionales y actualizar el número de hojas.

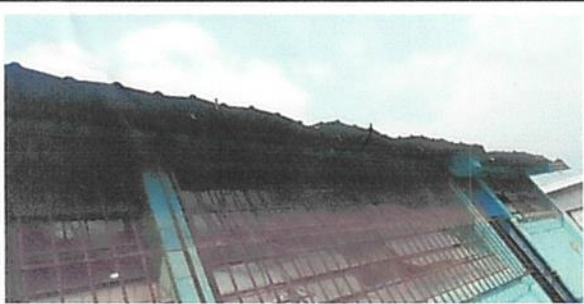

Firma y sello del Presidente del CPPE

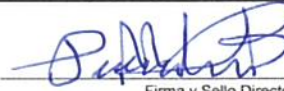



Firma y Sello Director Centro Educativo Público

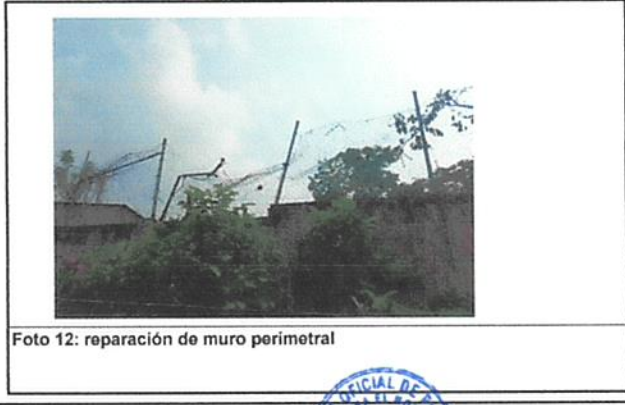

SITUACIÓN DEFICIENCIAS DETERMINADAS PREVIO DURANTE POSTERIOR

DEPARTAMENTO:	El Progreso	MUNICIPIO:	San Agustín Acasaguastlán
NOMBRE DEL ESTABLECIMIENTO:	Escuela Oficial de Párvulos anexa a EORM	DIRECCIÓN DEL ESTABLECIMIENTO:	aldea El Morro, San Agustín Acasaguastlán
CÓDIGO DEL ESTABLECIMIENTO:	02-03-0065-42	FECHA:	21/5/2024



Observación: Si es necesario se pueden agregar hojas adicionales y actualizar el número de hojas.

  Firma y sello del Presidente del Consejo OPF	  Firma y Sello Director Centro Educativo Público
--	--

SITUACIÓN DEFICIENCIAS DETERMINADAS PREVIO DURANTE POSTERIOR

DEPARTAMENTO:	El Progreso	MUNICIPIO:	San Agustín Acasaguastlán
NOMBRE DEL ESTABLECIMIENTO:	Escuela Oficial de Párvulos anexa a EORM	DIRECCIÓN DEL ESTABLECIMIENTO:	aldea El Morro, San Agustín Acasaguastlán
CÓDIGO DEL ESTABLECIMIENTO:	02-03-0065-42	FECHA:	21/5/2024





Foto 13: Remodelacion de polletones con ceramico

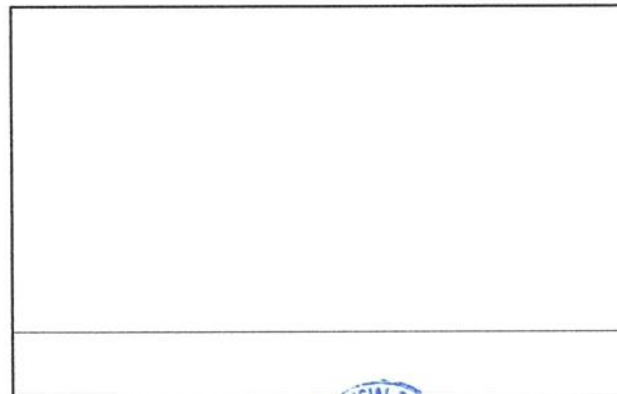
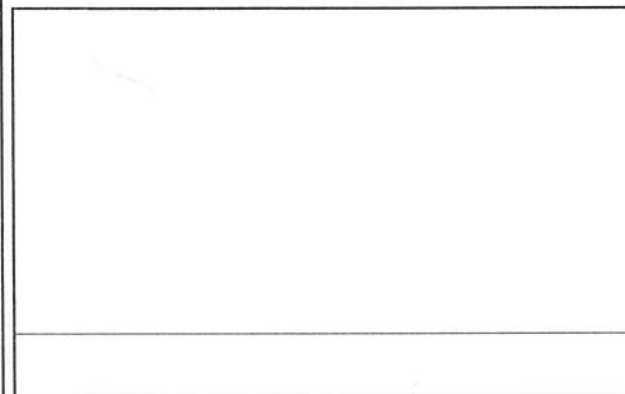
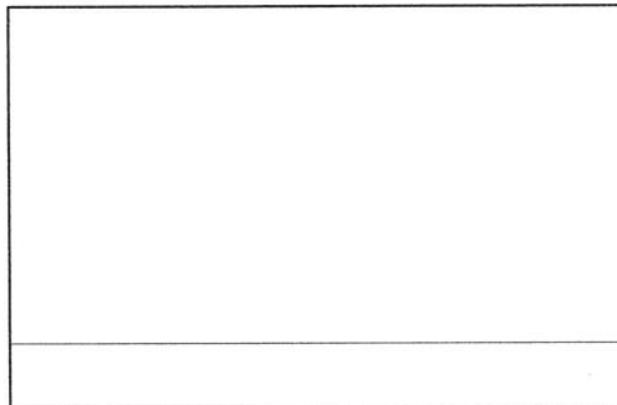
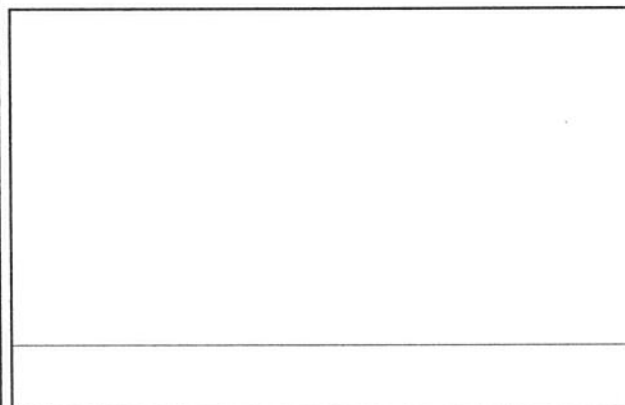

Foto 14: cambio de torta de cemento en cocina

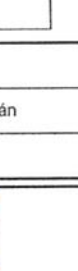

Observación: Si es necesario se pueden agregar hojas adicionales y actualizar el número de hojas.

 Firma y sello del Presidente de la OPF	 Firma y Sello Director Centro Educativo Público
---	--

